

Anleitung MQTT-Broker

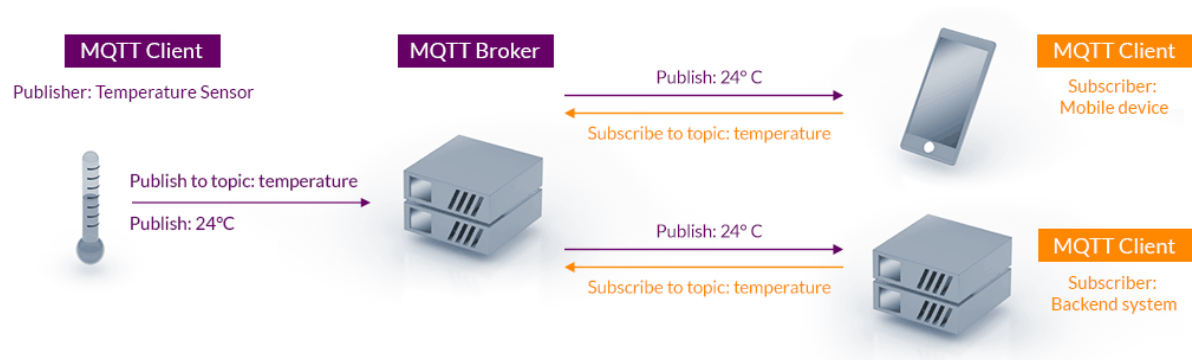

Beschreibung:

Der MQTT Broker nimmt die Telegramme (Publish) auf und versendet diese an die Client (Subscriber)

Beschreibung:

Einfügen des abstractMQTTDriver unter Treiber (Drivers)

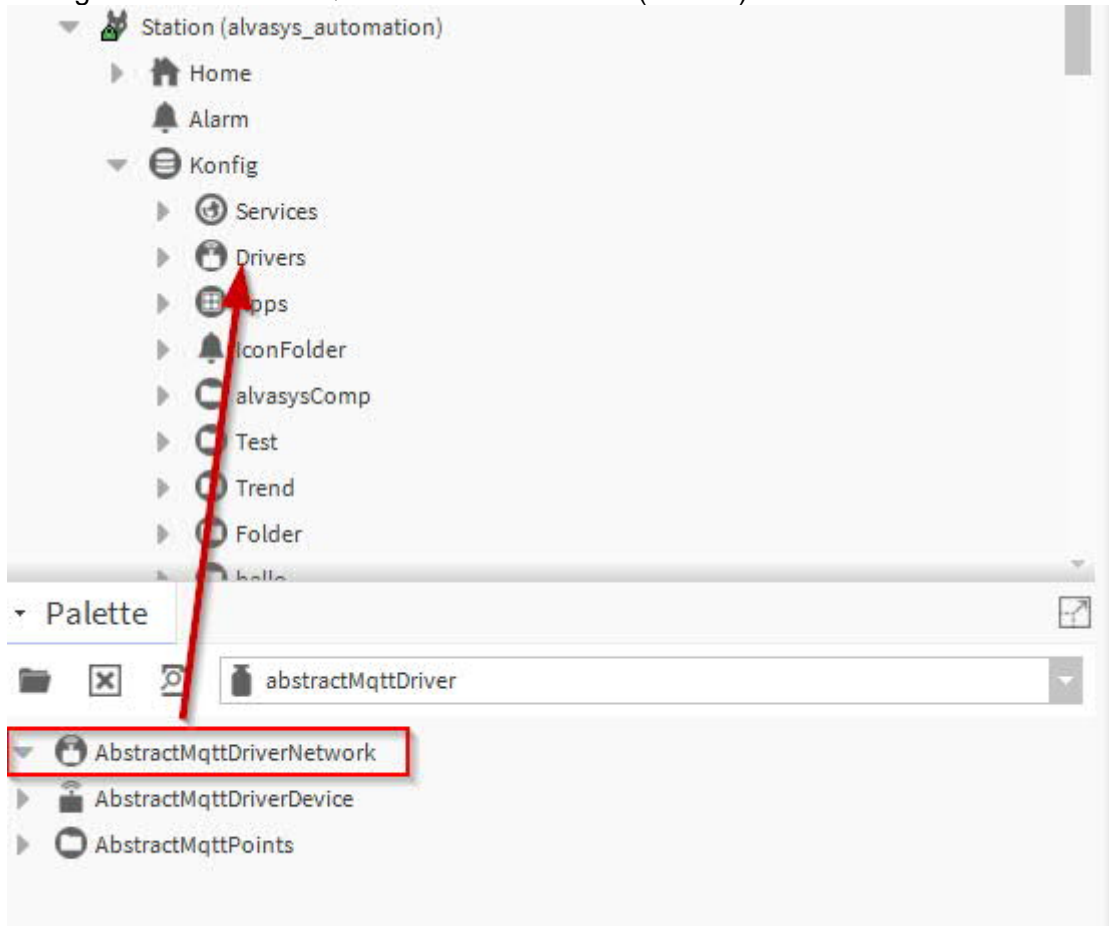

Einfügen des abstractMQTTDriverDevice unter dem MQTT Driver

| Name | Typ | Exts | Status |
|-------------|-----------------------------|------|--------|
| MQTTalvasys | Abstract Mqtt Driver Device | {+} | {OK} |

Konfigurieren des Broker's

| Property | Value |
|-----------------------|--|
| Status | {OK} |
| Enabled | ein |
| Health | Ok [8.Nov 2021 16:27 MEZ] |
| Points | Mqtt Client Driver Point Device Ext |
| Keep Alive | 60 [0-max] |
| Connection Timeout | 300 |
| Broker Ip Address | mqtt.sense6.ai |
| Broker Port | 8883 [0-max] |
| Client ID | Kundenname |
| Status Message | Ping Success: Connected to Broker. |
| Username And Password | Benutzername: Benutzer, Passwort: [masked] |
| Send Enum As | TAG |

Die Verbindung prüfen mit rechter Maustaste und connect! Wenn die Verbindung nicht funktioniert das Gateway überprüfen. **Station neu Starten!**

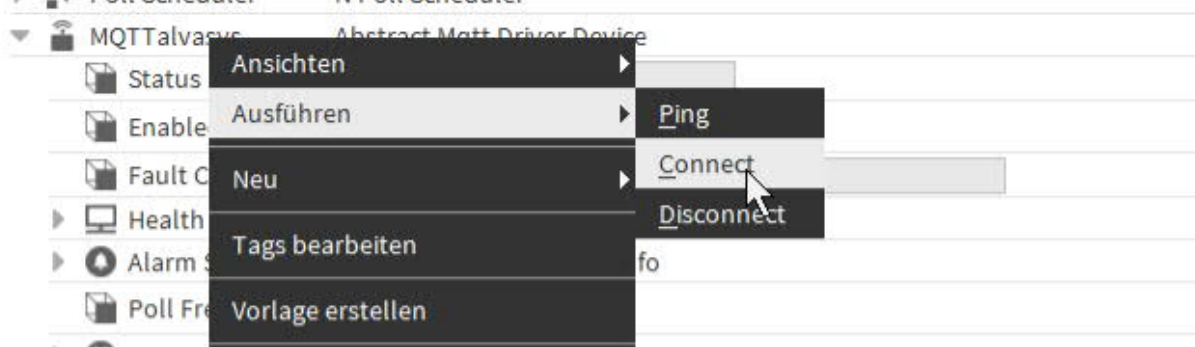

Lokale Datenpunkte exportieren in den Broker:

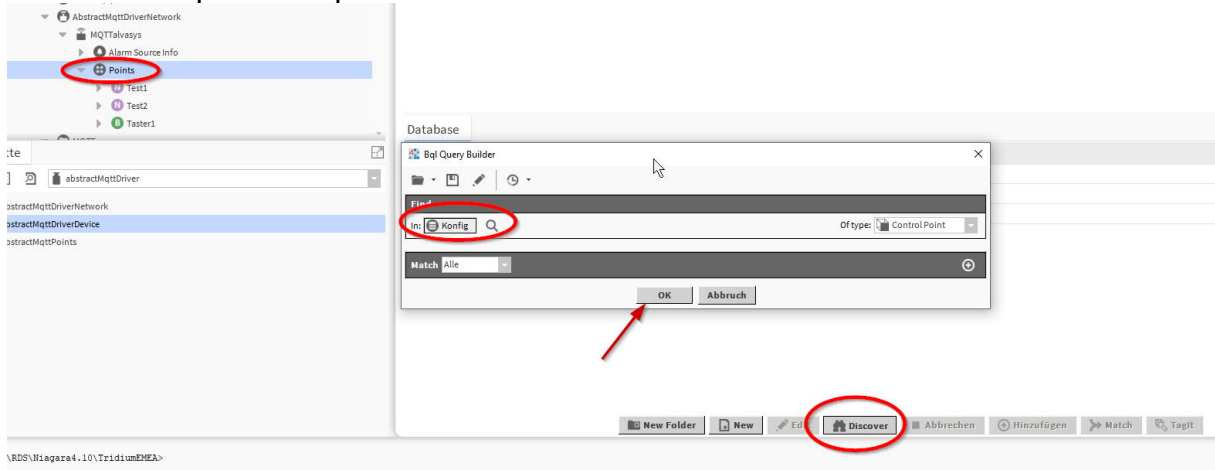

Datenpunkte auswählen und ein Topic hinzufügen:
Wichtig Topic muss mit eurem Firmennamen Starten / und nach dem ist es euch überlassen!

alvasys/xxxxxx

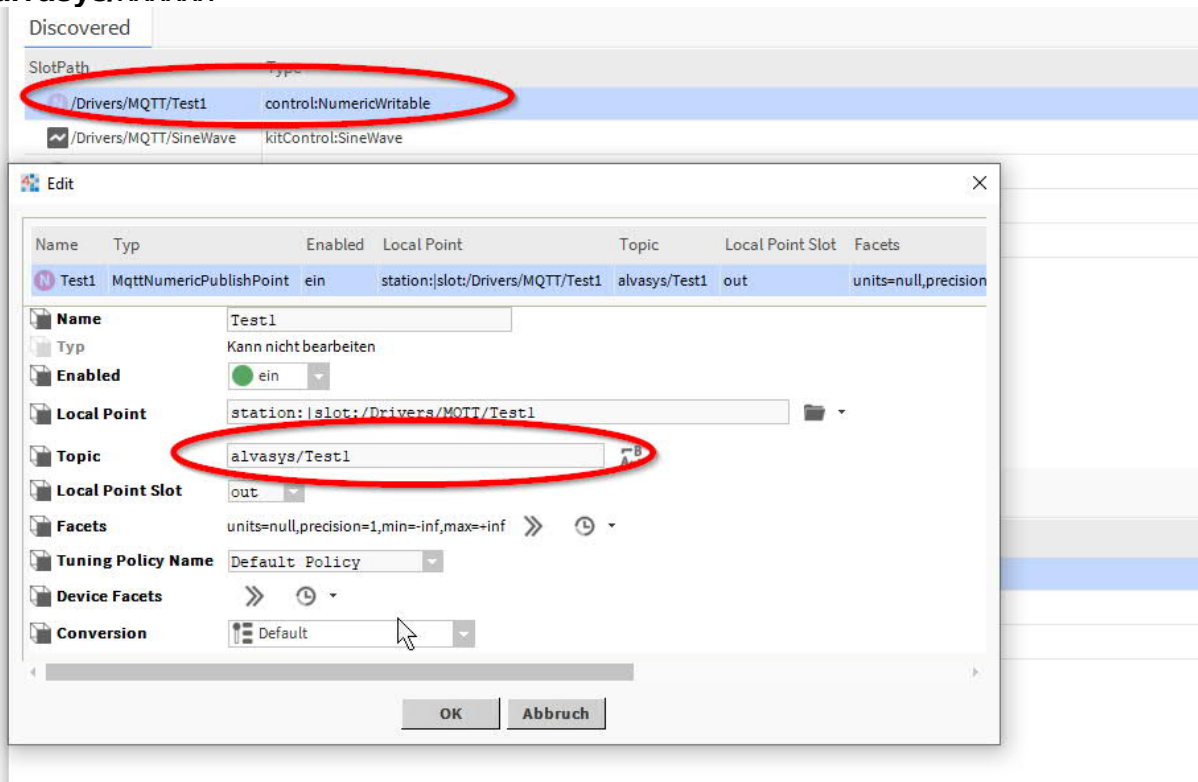

Nun werden alle Datenpunkte auf dem Broker publiziert und können von x beliebigen MQTT Client abgeholt werden!
Je nach Abo 1-xxx Topic hinzufügen!

Einrichten des Subscriber den gleich einrichten Broker:

Subscriber Datenpunkte erstellen

| Name | Typ | Enabled | Local Point | Topic | Local Point Slot | Facets | Tuning Policy Name |
|----------------------------|----------------------------|---------|-------------|---------------|------------------|-----------------|------------------------|
| MqttBooleanSubscribePoint | MqttBooleanSubscribePoint | ein | null | alvasys/Test1 | null | units=null,prec | s/Taster defaultPolicy |
| MqttNumericSubscribePoint | MqttNumericSubscribePoint | ein | null | alvasys/Test1 | null | units=null,prec | s/Test1 defaultPolicy |
| MqttNumericSubscribePoint1 | MqttNumericSubscribePoint1 | ein | null | alvasys/Test1 | null | units=null,prec | s/Test2 defaultPolicy |

Topic muss stimmen gleich wie Publisher!

Wenn die Datenpunkte erstellt sind, bitte den Datenpunkt unter Aktion subscribe ausführen!

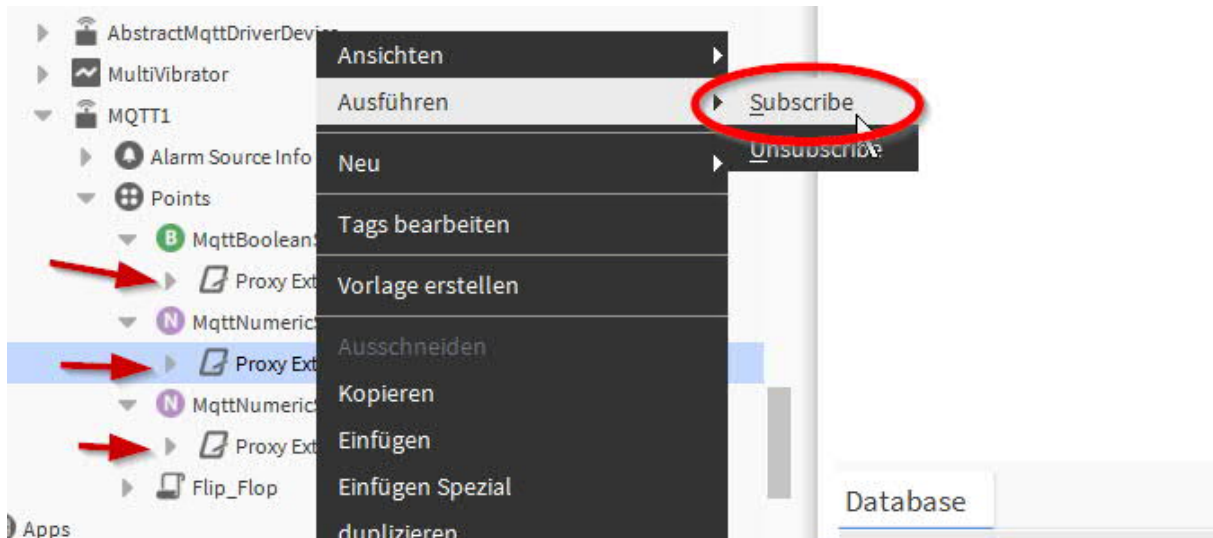

Nun werden alle Datenpunkte aktualisiert:

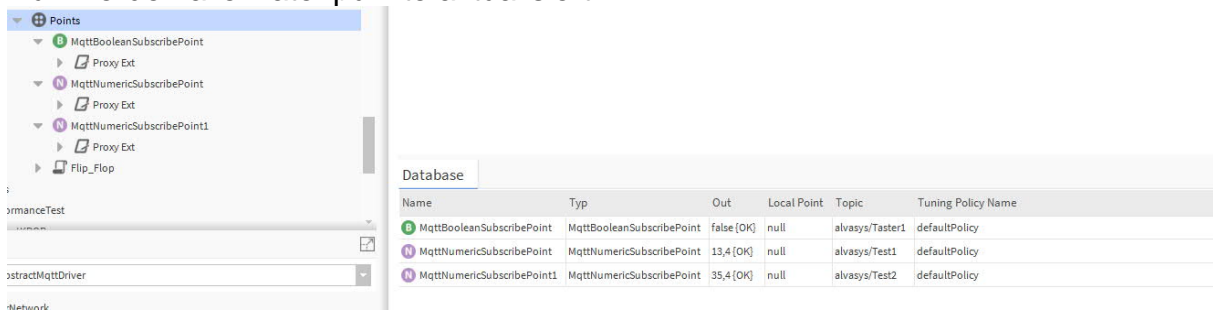

SMS Senden über MQTT nur für die Schweiz!

Topic → **smsuser/sms**

Wert → **+417xxxxx/Mitteilung für euch**
Nummer / Mitteilung

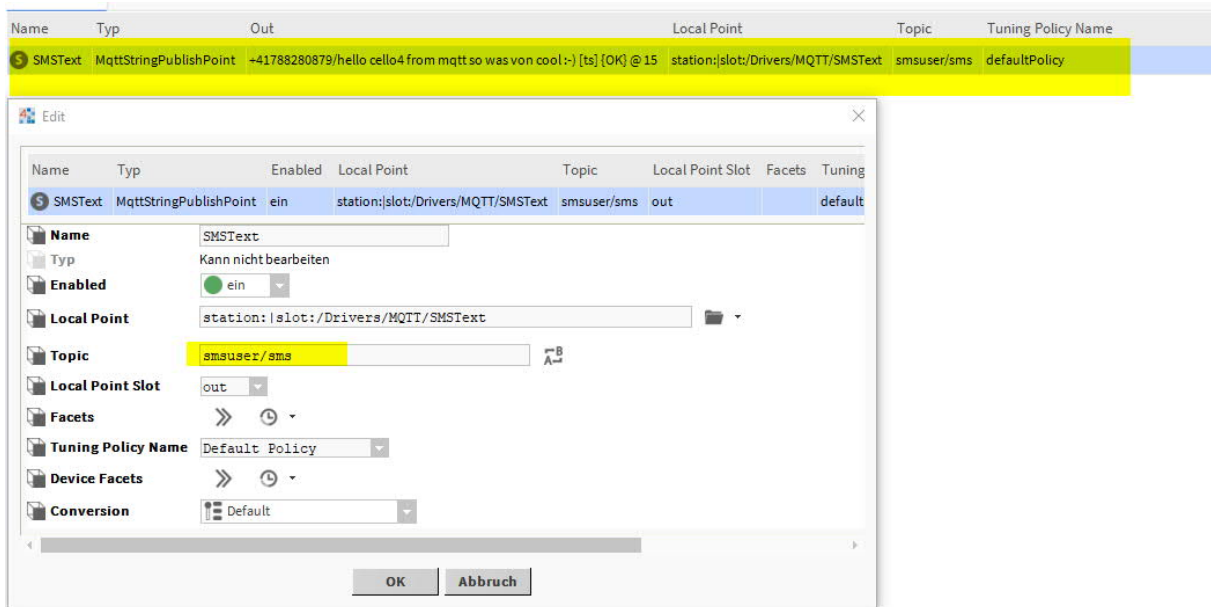

Fertig!